

Organisasjon

Guvernøren i rotaryåret 2013-2014 var Elisabet Stray fra Kongsgaard Rotaryklubb. Ved ledelsen av Guvernør Stray, bestod Distrikt 2290 av 45 klubber i Vestfold, Telemark og Agderfylkene.

Distriktsorganisasjonen er organisert på ulike nivåer. Distriktets guvernør støttes av de fem assisterende guvernørene, som følger vedtak og mål satt på årsmøte på distriktskonferansen. Ledergruppen og de fem assisterende guvernørene støtter presidenter i hver klubb med mål og planer for rotaryåret, og følges tett i sin utvikling. Distriktets aktiviteter administreres av ledergruppen og ulike komiteer. Distrikts komiteer er kompetanshjelp for klubbene. Øvrige verv sitter i sentrale funksjoner for å drifte organisasjonen, samt bidra til overordnet rettleiding og informasjon for klubbens presidenter.

[Se oversikt over distriktleidelsen 2013/2014](#)

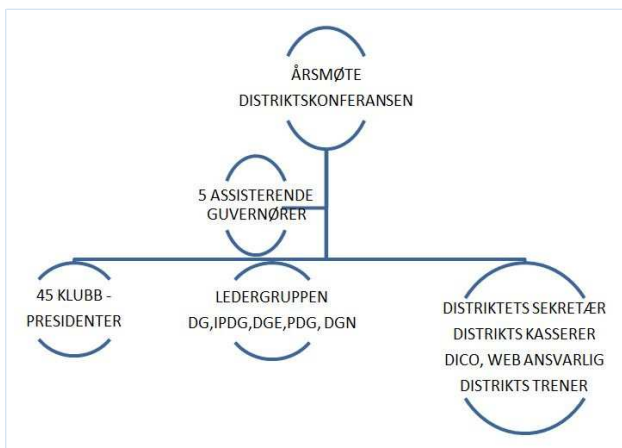

Administrasjon	Medlemmer	PR	Service	TRF
<ul style="list-style-type: none"> •Program •Informasjon •Nettsted •Etikk •Fremmøte •Arkiv •Kameater 	<ul style="list-style-type: none"> •Rekruttering •Medlemsutvikling •Opplæring •Mentor •Planlegging •Klassifisering 	<ul style="list-style-type: none"> •Mediakontakt •Markedsføring •Arrangementer •Internett •Sosiale media •Branding •PR 	<ul style="list-style-type: none"> •Yrke •Utdanning •Humanitært •Samfunn •Internasjonalt •RI-program, Ryla, Rotaract etc. •Finans klubbprosjekt •Ungdoms-utveksling 	<ul style="list-style-type: none"> •Annual Giving •Grants •Fond •Polio Plus •Rotary Peace Fellowships •Scholarships

Guvernørens hjelpere

Guvernørens hjelpere består av flere personer. Arbeidsgruppen er kommende guvernørs diskusjonsgruppe med råd og dåd, og bistår i hennes arbeid i forkant av- og under guvernøråret 2013-14. Arbeidsgruppen har vært i sving siden våren 2011. Disse er med og planlegger og tilrettelegger for gjennomføring av PETS, Ledersamling og Distriktskonferansen og halvårig Presidentsamling samt andre oppgaver etter behov. Utenom disse bistår Distriktets ledelse hele tiden med hjelp ved behov. Kontoret i Zürich er også til uvurderlig hjelp. Guvernøren får mye oppbakking fra Rotary International og fra Rotary International President Ron D. Burton.

Arbeidsgruppen består av følgende personer:

Distrikts Sekretær Alf A. Stokke Sørensen, Distriktskasserer Per Christian Omdahl DICO 2013-14; Peter Stray-Røding, Trykkeri; Svein Eriksen ved «07 Sør as» Prosjektleder Distriktskonferansen er Solveig Helgaas med hennes utvalgte klubbmedarbeidere. Distrikts trener Mette Sand og Assisterende guvernører, - i alt fem sådanne.

Assisterende Guvernører (AG)

1. Overordnede oppgave

AGs overordnede oppgave er å hjelpe guvernøren med administrasjon av tildelte klubber, herunder støtte klubbene i arbeidet med å følge de råd som fremgår av «Klubbens lederskapsplan» for å bli en effektiv klubb. Det er viktig å stimulere til samarbeid mellom klubber i regionen.

2. Oppgaver før Rotaryåret starter 1. juli:

- Som ny AG møte avtroppende for å få informasjon om hva som forventes av en AG.
- Bidra i påtroppende guvernørs arbeid med mål og planer.
- Gi påtroppende guvernør råd i ved valg av distrikts komiteer.
- Delta i distriktets utdanningsseminarer, herunder å være gruppeleder for klubber i egen region i samsvar med seminarprogram.
- Gjennomføre møte(r) med klubbene som gruppe og eventuelt med enkelte klubber etter behov/ønske. Hensikten er å støtte opp under planarbeidet i den enkelte klubb og ikke minst å la innkommende presidenter utveksle erfaringer, hente inspirasjon og stimulere til samarbeid mellom klubber. Det er hensiktsmessig å holde et møte med presidenter og innkommende rett før eller etter PETS.
- Gjøre seg kjent med RIs retningslinjer og policy for klubber og distrikt (Prosedyrehandboken).

3. Oppgaver i løpet av Rotary året:

- Følg opp klubbene og samarbeidet mellom dem i løpet av året ved å samle dem til regelmessige møter (på høsten tilpasset tidspunkt for Distriktskonferansen) og i løpet av vinteren 1 til 2 ganger etter behov). Saker en er/bli enig om på møtene bør følges opp med kortfattede referater.
- Planlegge/koordinere guvernørens offisielle besøk til klubbene.
- Besøke klubbene i egen region i løpet av året.
- Være samtalepartner for presidenter i for eksempel etiske eller Rotary tekniske spørsmål.
- Vise initiativ ovenfor klubb og guvernør.
- Oppmuntre til å følge guvernørens krav og anbefalinger.
- Tilpasset den enkelte klubbs ønske, gi støtte til å nå mål for medlemskap, serviceprosjekter, Rotary fond. The Rotary Foundation, klubb administrasjon og PR.
- Bistå med personlig oppfølging av "purringer" etter at normale prosedyrer fra distriktet ikke har hatt den ønskede effekt.
- Rapportere om tilstanden i klubbene til distriktet, og om eventuelle ekstraordinære problemer og hendelser.
- Samordne opplæring/seminarvirksomhet fra aktuelle distrikts komiteer ovenfor klubber i egen region.
- Bidra til å identifisere og motivere framtidige distriktsledere. • Delta i og oppmuntre til deltakelse på Distriktskonferansen m.m.
- Delta i TRF-program og årlige opplegg for å skaffe bidrag til organisasjonen, og ved behov andre spesialoppdrag.
- Ved rotary årets avslutning oversende rapport om aktiviteten i regionen siste år, samt skjemaet "PM fra klubb-besøk" for alle klubbene.

På en annen måte kan AG sies å ha følgende roller:

-- Samtalepart -- Støttekontakt -- Katalysator -- Inspirator -- Kontrollfunksjon -- Pådytter -- Interessent

AG i distrikt 2290

Område 1	Kontakt	Klubber
Svein Tore Stiansen	Telefon: 909 17 472	Arendal
Lærer med virke som rektor, inspektør og skolesjef. Gift med Bjørg, har 3 barn og 3 barnebarn.	E-post: stiansen@online.no	Grimstad Grøm
Rotarianer fra 1984. Bor i Risør og tilhører Risør Rotary Klubb		Kragerø Lillesand
Har hatt følgende posisjoner: Sekretær, President og leder av int. komité.		Nedenes Risør Tvedestrand
Område 2	Kontakt	Klubber
Gaute Melhus Johannessen	Telefon: 909 72 133	Farsund
60 år, Lederutdanning i Lærerrhøgskole. Matematikk, biologi, miljøkunnskap. Rektor. Bor i Lyngdal. Gift med Tordis, har 1 barn og tre barnebarn.	E-post: gautejo42@gmail.com	Flekkefjord Kongsgaard Kristiansand Kristiansand Vest Kristiansand Øst Lyngdal Mandal Vennesla
Rotarianer 1985. President to perioder		
Område 3	Kontakt	Klubber
Morten Svagård	Telefon: 982 17 031	Borre
Født i 1955. Utdannet fiolinist, dirigent og arbeidssom rådmann i Råde kommune. Gift med Ingrid, fire barn.	E-post: morten.svagard@rade.kommune.no	Færder Horten Jarlsberg
Rotary siden 1982. har vært med på GSE		Nøtterøy Re Sem Stokke Tønsberg
Område 4	Kontakt	Klubber
Jan Syvertsen	Tel: 908 66 259	Brevik
Maskin ingeniør, ledelse, markedsføring. Gift, to barn og to barnebarn. Langesund Rotary 1991. Har vært prosjektleder for en	E-post: Jasyver2@frisurf.no	Bø, Gimsøy Grenland Langesund

Distriktskonferanse. Innehatt de fleste
verv i Rotary

Notodden

Porsgrunn

Skien

Skien Vest

Ulefoss

Område 5

Kontakt

Klubber

Dag Helge Tvedt

Tel: 928 48 036

Holmestrand

Utdannet i Forsvaret, Oberstløytnant E-post:d-h-tvedt@online.no

Larvik

Arbeider i Larvik Overformynderi

Larvik Øst

Gift med Kari Mette, har to døtre og
tre barnebarn

Lågendalen

Startet i Målselv Rotary klubb i 1994

Sande

President i Stavern RK 2008-2009

Sandefjord

Går inn i tredje året som AG.

Sandefjord Øst

Er med i TRF komiteen i distriktet

Stavern

Svelvik

DG Elisabet Stray, Kongsgaard RK

Mobil: 971 76 807, 38020407

stray@insyd.no



IPDG Njål Gjennestad, Sandefjord RK

Mobil: 908 23 919

Privat: 33 46 32 06

njal.gjennestad@sfjbb.net



DGE

Svein-Eirik Jensen, Kristiansand RK

Mobil: 970 80 036

s.e.jensen@consilio-as.no



DGN

Bjørn Aas, Stavern RK

Mobil 90735965

bjorn@vardaas.no



PDG Ingrid G. Berget, Langesund RK

Mobil: 913 65 033

Privat: 35 96 08 69

ingrid.berget@gmail.com



RPIC Rotary Public Image Coordinator

PDG Inger-Britt Zeiner, Færder RK

Mobil: 913 61 476

Privat: 33 38 56 03

Arbeid: 33 35 81 15

inger.britt.zeiner@zeiner.no



ARC, Strategisk planlegging, RFE

PDG Fred Schwabe-Hansen, Risør RK

Mobil: 951 96 240

37 15 02 46

fsh@t-vips.com



RFAC, Medlemskap, Nye Generasjoner

PDG Laila Lerum, Porsgrunn RK

Mobil: 913 08 787

35 50 14 12

laila.lerum@t-fk.no



DRFC, Rotary Fondet-Internationale prosjekter

PDG Edrund Olaisen, Langesund RK

Mobil: 928 38 186

Privat: 35 96 35 30

edrund@online.no



RYLA

Thor A. Andersen, Sandefjord Øst RK

Mobil: 907 43 530

post@inkasso.no



DYEO

Tone Kolbenstvedt, Nedenes RK

Mobil: 926 43 083

tonko@online.no



Distriktsledelsen

Ass.guvernør

Jan Syvertsen, Langesund RK

Mobil: 908 66 259

jasyver2@frisurf.no



Ass.guvernør

Svein Tore Stiansen, Risør RK

Mobil: 909 17 472

stiansen@online.no



Ass.guvernør

Gaute Johannessen, Lyngdal RK

Mobil: 909 72 133

gautej42@gmail.com



Ass.guvernør

Morten Svagård, Horten RK

Mobil: 982 17031

morten.svagard@rade.kommune.no



Ass.guvernør

Dag Helge Tvedt, Stavern RK

Mobil: 928 48 036

33 61 34 28

d-h-tvedt@online.no



DICO

Peter Stray Røding

Mobil: 952 41 806

d2290.rotary.no

dico.2290@rotary.no

peterstro@gmail.com



Distrikts sekretær

Alf A. Stokke Sørensen, Kongsgaard RK

Mobil: 952 26 041

assa2704@gmail.com



Distriktskasserer

Per Christian Omdahl, Kongsgaard RK

Mobil: 908 5 907

pco@norlock.no

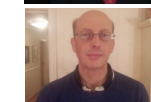

Distrikt Trainer

Mette Sand, Grenland RK

Mobil: 915 72 290

mettesaj@online.no



Forr.fører Interessesforeningen

IPDG Njål Gjennestad, Sandefjord RK

Mobil: 908 23 919

Privat: 33 46 32 06

njal.gjennestad@sfjbb.net

www.d2290.rotary.no

www.rotary.no

